

Gruppo Bla UNI EN 14411_G

60x60, 30x60

gres porcellanato - rettificato monocalibro / porcelain stoneware - rectified monocaliber / feinsteinzeug - rektifiziert, in einem werkmaß / grès cérame émaillé - rectifié monocalibre / gres porcelánico - rectificado monocalibre / керамогранит - ректифицированный монокалиберный

45x45, 33,3x33,3, 10x10, 30x60 (Outdoor)

gres porcellanato / porcelain stoneware / feinsteinzeug / grès cérame émaillé / gres porcelánico / керамогранит

Season

60x60 30x60 45x45 33,3x33,3 10x10



R3RR Season Grey rettificato 60x60
R3SH Season Grey Outdoor 33,3x33,3

gres porcellanato

60x60, 30x60

gres porcellanato - rettificato monocalibro / porcelain stoneware - rectified monocaliber / feinsteinzeug - rektifiziert, in einem werkmaß / grès cérame émaillé - rectifié mono-calibre / gres porcelánico - rectificado monocalibre / керамогранит - ректифицированный монокалиберный

45x45, 33,3x33,3, 10x10, 30x60 (Outdoor)

gres porcellanato / porcelain stoneware / feinsteinzeug / grès cérame émaillé / gres porcelánico / керамогранит

Season

60x60 30x60 45x45 33,3x33,3 10x10



G

R3RN Season White rettificato
60x60

R3SK Season White
45x45

R3RY Season White
33,3x33,3



H

R4AG Season White*
10x10



G

R3RT Season White rettificato
30x60



G

R3RP Season Beige rettificato
60x60

R3SL Season Beige
45x45

R3RZ Season Beige
33,3x33,3



G

R3RU Season Beige rettificato
30x60



G

R3SE Season White Outdoor
33,3x33,3



G

R46T Season White Outdoor
30x60



G

R3SF Season Beige Outdoor
33,3x33,3



G

R46U Season Beige Outdoor
30x60

60x60, 30x60

gres porcellanato - rettificato monocalibro / porcelain stoneware - rectified monocaliber / feinsteinzeug - rektifiziert, in einem werkmaß / grès cérame émaillé - rectifié monocalibre / gres porcelánico - rectificado monocalibre / керамогранит - ректифицированный монокалиберный

45x45, 33,3x33,3, 10x10, 30x60 (Outdoor)

gres porcellanato / porcelain stoneware / feinsteinzeug / grès cérame émaillé / gres porcelánico / керамогранит

Season

60x60 30x60 45x45 33,3x33,3 10x10



G

R3RQ Season Taupe rettificato
60x60

R3SM Season Taupe
45x45

R3SA Season Taupe
33,3x33,3



H

R4AJ Season Taupe*
10x10



G

R3RV Season Taupe rettificato
30x60



G

R3RR Season Grey rettificato
60x60

R3SN Season Grey
45x45

R3SC Season Grey
33,3x33,3



H

R4AK Season Grey*
10x10



G

R3RW Season Grey rettificato
30x60



G

R35G Season Taupe Outdoor
33,3x33,3



G

R46V Season Taupe Outdoor
30x60



G

R35H Season Grey Outdoor
33,3x33,3



G

R46W Season Grey Outdoor
30x60

60x60, 30x60

gres porcellanato - rettificato monocalibro / porcelain stoneware - rectified monocaliber / feinsteinzeug - rektifiziert, in einem werkmaß / grès cérame émaillé - rectifié monocalibre / gres porcelánico - rectificado monocalibre / керамогранит - ректифицированный монокалиберный

45x45, 33,3x33,3, 10x10, 30x60 (Outdoor)

gres porcellanato / porcelain stoneware / feinsteinzeug / grès cérame émaillé / gres porcelánico / керамогранит

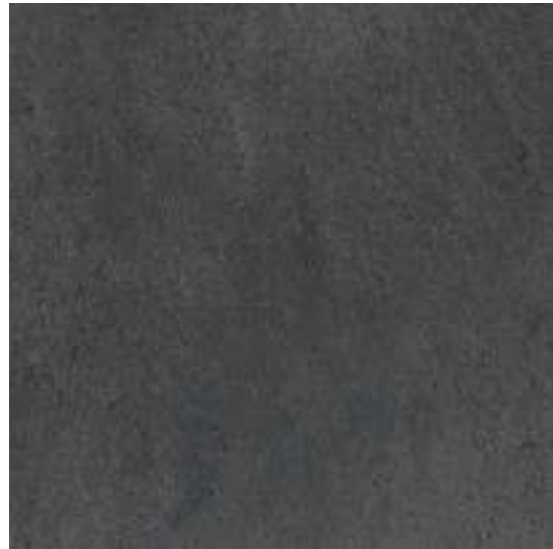

F

R3RS Season Anthracite rectificato
60x60

R3SP Season Anthracite
45x45

R3SD Season Anthracite
33,3x33,3



H

R4AL Season Anthracite*
10x10



F

R3RX Season Anthracite rectificato
30x60



G

R3SJ Season Anthracite Outdoor
33,3x33,3



G

R46X Season Anthracite Outdoor
30x60

tech info



*
Punto colla
Glue-dot

**

Battiscopa ottenuto da taglio del fondo
Skirting cut from plain tile
Aus Grundfliese geschnittener Sockel
Plinthe obtenue par découpe du fond
Rodapié obtenido mediante corte del fondo
Плинтус, полученный методом нарезания фоновой плитки

Battiscopa ottenuto per pressatura
Pressed skirting tile
Gepresster Sockel
Plinthe obtenue par pressage
Rodapié obtenido mediante prensado
Плинтус, полученный в результате прессовки

Assemblato (pag. 110)
Two-piece L-tile (page 110)
Randstein zweiteilig (S. 110)
Assemblé (page 110)
Montado (pág. 110)
Собранная (стр. 110)



Vedi Appendice pag. 114
See Appendix page 114
Siehe Anhang S. 114
Voir Annexe page 114
Véase la pág. 114 del Apéndice
Смотри приложение на стр. 114

pezzi speciali / trims / spezialteile / pièces spéciales / piezas especiales / специальные изделия



BT.B.C.***
7,5x60



BT.B.C.**
8x45



BT.B.C.***
8x33,3

Season White	R3SQ	R3TA	R3SV
Season Beige	R3SR	R3TC	R3SW
Season Taupe	R3SS	R3TD	R3SX
Season Grey	R3ST	R3TE	R3SY
Season Anthracite	R3SU	R3TF	R3SZ



E. ELLE****
15x33,3

Season White	R3TG
Season Beige	R3TH
Season Taupe	R3TJ
Season Grey	R3TK
Season Anthracite	R3TL

imballi / packaging / verpackungen / emballages / embalajes / упаковки

Scatole / Box / Karton /
Boite / Caja / Коробки

Pallet / Pallet / Palette /
Palette / Pallet / Поддон

	M ²	KG		M ²	KG	≠ mm
--	----------------	----	--	----------------	----	---------

fondi / plain tiles / grundfliesen / fonds / fondos / фоновая плитка						
60x60	3	1,08	22,50	40	43,20	900,00 9,5
30x60	6	1,08	23,04	48	51,84	1105,80 9,5
30x60 outdoor	5	0,90	19,04	48	43,20	913,95 10
45x45	5	1,01	19,70	33	33,41	650,11 9
33,3x33,3 indoor/outdoor	16	1,77	29,59	38	67,42	1124,44 8,5
10x10	96	1,00	14,45	66	66,02	953,40 7

pezzi speciali / trims / spezialteile / pièces spéciales / piezas especiales / специальные изделия						
7,5x60 BT.B.C.	16	9,60 ml	16,00			8,5
8x45 BT.B.C.	30	13,50 ml	18,07			8
8x33,3 BT.B.C.	50	16,65 ml	22,10			8
15x33,3 E. ELLE	6	0,30	7,40			

Per le pavimentazioni esterne non protette, Ragno consiglia di creare una pendenza $\geq 1,5\%$ sulla superficie calpestabile allo scopo di limitare il formarsi di ristagni d'acqua localizzati. Nel caso in cui questi ristagni permangano sulla superficie delle piastrelle nonostante una posa a regola d'arte, è necessario intervenire meccanicamente con l'utilizzo di scope o aspira-liquidi. / For unprotected outdoor pavings, Ragno recommends the creation of a gradient of $\geq 1.5\%$ on the finished surface, to prevent the formation of patches of standing water. In the event that standing water persists on the surface of the tiles in spite of correct installation, it must be removed mechanically with the aid of brooms or wet-and-dry vacuum cleaners. / Zur Unterbindung von punktueller Stauwasserbildung bei Belägen in ungeschützten Außenbereichen, empfiehlt die Ragno die Ausbildung eines Gefälles $\geq 1,5\%$ auf der Trittläche. Sollte trotz fachgerechter Verlegung Stauwasser auf der Fliesenoberfläche zurückbleiben, ist dessen mechanische Entfernung mit Hilfe eines Besens oder Nasssaugers erforderlich. / Pour des sols extérieurs non protégés, Ragno conseille de créer une inclinaison $\geq 1,5\%$ sur la surface de piétinement en vue de limiter la stagnation localisée de l'eau. Si, malgré une pose dans les règles de l'art, cette stagnation devait persister à la surface des carreaux, une intervention mécanique, au moyen de balais et d'aspirateurs de liquides, est alors nécessaire. / En el caso de pavimentaciones exteriores no protegidas, Ragno recomienda crear una pendiente $\geq 1,5\%$ en la superficie transitable para limitar la formación de depósitos localizados de agua estancada. En caso de que estos depósitos de agua permanezcan en la superficie del azulejo, aun cuando la colocación se haya realizado correctamente, será necesario intervenir mecánicamente empleando un cepillo o un aspirador de líquidos. / Для наружных незащищенных полов Ragno рекомендует создавать уклон $\geq 1,5\%$ на пешеходной поверхности для снижения образования локальных застоев воды. В случае, если застои воды образуются на плитке несмотря на правильную укладку, необходимо прибегать к использованию механических средств, таких как щетки или же аппараты для сбора жидкостей.